

Informace o firmě

METROS, s.r.o. - Stavebniny nejen pro Metrostav

metr@stav

1. Představení společnosti

METROS, s.r.o. je společností zabývající se velkoobchodem i maloobchodem vybraných stavebních a hutních materiálů. 100% vlastníkem společnosti je Metrostav a.s., jedna z největších a nejstabilnějších stavebních firem v České republice (obrat okolo 25 mld. Kč), patřících k nadnárodní skupině DDM Group (Metrostav a.s., Doprastav a.s., Subterra a.s., Metrostav Development a.s., Pragis a.s., ...).

Společnost dnes zaměstnává cca 40 zaměstnanců, obchodní obrat se pohybuje okolo 750 mil. Kč.

METROS, s.r.o. provozuje sklad v Horních Počernicích na východním okraji Prahy, orientace je však zaměřena především na přímé dodávky.

Vzhledem k velkým obrátům materiálů nakupovaných přímo u výrobců může METROS, s.r.o. nabídnout svým zákazníkům významné množstevní slevy, speciální slevy pro prodejce stavebnin, slevy při platbách předem a individuální slevy při dodávkách přímo na místo určení. Mezi rozhodující sortiment patří zdící materiál, veškeré druhy poжив, tepelné izolace, hydroizolace, betonové prefabrikáty, kameninové trouby a tvarovky, výrobky stavební chemie, polotovary z plastů a mnohé další. Jednou z nejvýznamnějších položek jsou hutní materiály – válcované profily, plechy, betonářská výztuž, sítě KARI, ...

V areálu Metrostavu v Horních Počernicích společnost dále provozuje pneuservis pro osobní i nákladní automobily. K nabízeným službám patří prodej veškerých pneumatik, litých kol, protektorování a opravy pneumatik a kompletní servisní služby.

K nově poskytovaným službám patří otevření Klientského centra Metrostavu, kde si investoři či finální zákazníci mohou vybrat ze široké nabídky vybavení koupelen (obklady a dlažby, sanitární technika), podlahových krytin (od dřevěných parket po linolea) a vnitřních či bezpečnostních dveří.

V minulých letech byl Metros certifikován podle ISO 9001:2000 (QMS), ISO 14001 (EMS - Systém environmentálního managementu) a podle OHSAS 18001 (BOZ).

V roce 2008 byla ve spolupráci s Metrostavem SK a.s. založena dceřiná společnost Metros SK, s.r.o., která bude obdobný rozsah služeb výhledově poskytovat svým zákazníkům na území Slovenska.

2. Identifikační údaje

Obchodní název uchazeče:	METROS, s.r.o.
Sídlo uchazeče:	Praha 9 - Horní Počernice, Bystrá 2243, PSČ 193 00
Den zápisu:	08.02.1993
Zápis v OR:	Městský soud v Praze, odd.C, vl. 17369
Jednatel společnosti:	Ing. Petr Nícek
Základní kapitál:	40,000.000,- Kč
Společníci:	100% - Metrostav a.s. (IČO: 00014915) Adresa: Praha 8, Koželužská 2246, PSČ 180 00
Telefonní číslo:	266 011 266
Fax číslo:	266 011 267
E-mail:	metros@metros.cz
Http:	www.metros.cz, www.metros.eu
IČO:	457 88 430
DIČ:	CZ 457 88 430
Bankovní spojení:	Komerční banka a.s., pobočka Praha 7
Číslo účtu:	24605071 / 0100

3. Ekonomické údaje

	2003	2004	2005	2006	2007	2008	2009 (předběžně)
Roční obrat	413.690	466.016	641.969	839.538	750.228	682.008	715.000
Tržby	409.806	461.010	632.320	825.518	737.420	661.217	705.000
Přidaná hodnota	18.542	20.167	17.185	32.264	27.223	23.814	20.000
HV za účetní období	1.816	3.166	4.102	8.343	7.899	4.559	3.200
Aktiva celkem	112.024	100.699	129.778	232.782	209.389	178.283	216.000
– stálá aktiva	3006	1.283	1.340	721	4.004	8.552	6.000
– oběžná aktiva	108.626	99.417	124.053	228.757	203.570	169.322	210.000
Vlastní kapitál	19.425	22.593	21.580	41.074	48.570	52.072	55.000
Základní kapitál	24.000	24.000	24.000	40.000	40.000	40.000	40.000
Cizí zdroje	91.787	76.871	106.009	186.430	160.905	126.138	160.920
Ostatní pasiva	812	1.236	2.189	5.278	14	73	80
Průměrný stav zaměstnanců	36	35	37	38	49	42	36

Poznámka:

Ekonomické údaje uvedeny v tis. Kč

(1 Euro = 25,94 Kč, 1USD = 18,04 Kč – údaje k 18.1.2010)

4. Organizační schéma, rozhodující kontakty

Úsek ředitele společnosti

Fax: 266 011 267

Jednatel a ředitel společnosti	Ing. Petr Nicek	<i>viz. asistentka ředitele</i>
Náměstek a zástupce ředitele	Ing. Martin Fuksa	<i>viz. asistentka ředitele</i>
Asistentka ředitele	Denisa Slancová	tel.: 724 832 341, 266 011 202
Hlavní informatik	Filip Výborný	tel.: 602 123 979, 266 011 214

Ekonomický úsek

Fax: 266 011 267

Vedoucí úseku	Ing. Bohuslav Vellendorf	tel.: 721 457 039, 266 011 270
Hlavní účetní, zástupce vedoucího	Štěpánka Kaufmanová	tel.: 266 011 274

Klientské centrum

Fax: 222 890 200

Vedoucí úseku	Ondřej Bulvas	tel.: 602 529 544, 222 890 202
---------------	---------------	--------------------------------

Úsek nakupování

Fax: 266 011 200

Vedoucí úseku	Karel Ševčík	tel.: 724 649 861, 266 011 262
Zástupce vedoucího	Lenka Sommerová	tel.: 266 011 252

Obchodní úsek

Fax: 266 011 200

Vedoucí úseku	Lukáš Mandys	tel.: 602 254 901, 266 011 220
Zástupce vedoucího, obchodní zástupce (pro D3,8,9 MTS)	Jiří Karpíšek	tel.: 602 196 688, 266 011 230
Obchodní zástupce (pro D1,6,7 MTS)	Radek Heřman	tel.: 602 257 014, 266 011 224
Obchodní zástupce (pro D2,4,5 a SBT)	Petr Musil	tel.: 602 780 750, 266 011 228
Obchodní zástupce (pro externí zákazníky a Slovensko)	Michael Langmann	tel.: 724 586 270, 266 011 226 +421 908 318 439 (SK)
Zásobování hutními materiály	Emanuel Kouba	tel.: 602 257 016, 266 011 232

Sklad a pneuservis Horní Počernice

Fax: 266 011 281

Vedoucí skladu a pneuservisu	Martin Biedermann	tel.: 602 257 015, 266 011 282
Zástupce vedoucího pro sklad	Jiří Birnbaum	tel.: 606 607 671, 266 011 284
Zástupce vedoucího pro pneuservis	Stanislav Klouček	tel.: 602 273 857, 266 011 290
Nákup	Petr Kučera	tel.: 602 333 709, 266 011 286

5. Dokladová část



Zprostředkovatelská činnost v oblasti obchodu a služeb



Provádění staveb, jejich změn a odstraňování



Půjčování drobné mechanizace a nářadí



Provozování pneuservisu



Silniční motorová doprava nákladní



Certifikát ISO 9001:2000 (QMS)



Certifikát ISO 14001:2004 (EMS)



Certifikát ISO 9001:2000

V ý p i s

z obchodního rejstříku, vedeného
Městským soudem v Praze
oddíl C, vložka 17369

Datum zápisu: 8. února 1993

Obchodní firma: **METROS, s.r.o.**

Sídlo: Praha 9-Horní Počernice, Bystrá 2243, PSČ 193 00

Identifikační číslo: 457 88 430

Právní forma: Společnost s ručením omezeným

Předstát podnikání:

- koupě zboží za účelem jeho dalšího prodeje a prodej /mimo činnosti uvedených v příloze č.1,2,3 zákona č.495/1991 Sb./
- zprostředkovatelská a obstaravatelská činnost při nákupu zboží a prodeji zboží
- provoz skladového zboží
- poradenská činnost v oblasti materiálně-technického zánobování
- půjčování drobné mechanizace a lešení
- provozování pronájemů
- zprostředkovatelská činnost v oblasti obchodu a služeb
- provádění staveb , jejichž změn a odstraňování

Statutární orgán:

Jednatel: Ing. Petr Níček, r.č. 690320/0293
Velká Popovice, Palackého 429, PSČ 251 69
den vzniku funkce: 1. června 2003
zároveň ředitel společnosti

Zastupování a podepisování: Jednatel je oprávněn jednat jménem společnosti v plném rozsahu její činnosti. Jednatel se podepisuje tak, že k obchodnímu jménu společnosti připojí svůj podpis.

Dozorčí rada:

Ing. Mikuláš Páňh, r.č. 420204/726
Praha 5, Bochovská 11

Ing. Ivo Rojík, r.č. 591128/0419
Praha 10, Mamulského 465

Ing. Jaroslav Heran, r.č. 650104/1151
Praha 4, Na záhonech 847/18, PSČ 141 00
den vzniku členství v dozorčí radě: 26. září 2002

Výpis vyhotoven: 18.01.2008 10:59:21 Strana: 1/2

Výpis z OR

oddíl C, vložka 17369

člen dozorčí rady: Ing. Pavel Ctibor, r.č. 590109/0723
Praha 10, Hostivař, V Chotejně 432/8, PSČ 102 00
den vzniku členství v dozorčí radě: 1. ledna 2006

Ing. Zdeněk Machuta, r.č. 640320/0584
Praha 5, Plzeňská 106, PSČ 180 00
den vzniku členství v dozorčí radě: 26. září 2002

Ing. Roman Čech, r.č. 660403/0620
Praha 6, Španělská 1251, PSČ 163 00
den vzniku členství v dozorčí radě: 28. listopadu 2002

Společníci:

Metrostav a.s.
Praha 8, Koželužská 2246, PSČ 180 00
Identifikační číslo: 000 14 915
Vklad: 40000000
Splaceno: 100 %
Obchodní podíl: 100%

Základní kapitál: 40 000 000,- Kč
Splaceno: 100 %



Ostatní skutečnosti:

- Datum notářského zápisu: 24.11.1992

----- Správnost tohoto výpisu se potvrzuje -----

Městský soud v Praze

Číslo výpisu: 12165/2008

Vyhotořil:  

Výpis vyhotoven: 18.01.2008 10:59:21 Strana: 2/2

Poznámka:

V současné době je podána na soud žádost o zápis změn v dozorčí radě, která je pouze tříčlenná: Ing. Ivo Rojík, Ing. Zdeněk Machuta a Ing. Jaroslav Čížinský.

6. Rozhodující dodavatelé a partneři

1) Hutní výrobky

- válcované profily a KARI sítě,
- plechy a rošty,
- betonářská výztuž.

Dodavatelé:

Ferona a.s.
Feralpi – Praha s.r.o.
RAVEN CZ a.s.
Ruhl GmbH & Co. KG
Železářny Annahüte spol. s r.o.
FERRUM s.r.o.
ARCELOR Distribuce - CZ, s.r.o.
KONDOR s.r.o.
Italinox s.r.o.
VIKAM PRAHA, a.s.
Vestav Kladno s.r.o.
ISPAT Nová huť a.s.
Voestalpine Stahlhandel, spol. s r.o.
Mittal Steel Ostrava a.s.

2) Pojiva (SMS)

Dodavatelé:

Lasselsberger a.s. (Cemix, Calofrig)
Baumit, spol. s r.o.
Knauf Praha spol. s r.o.
Franken Maxit s.r.o.
Saint – Gobain Weber Terranova s.r.o.
Hasit – ŠVO a.s.
MUREXIN spol. s r.o.
Krkonošské vápenky Kunčice, a.s. (KVK)
MAPEI spol. s r.o.
quick-mix k.s.

3) Tepelné izolace

Dodavatelé:

DCD IDEAL spol. s r.o. (polystyren)
BACHL, spol. s r.o. (polystyren)
Saint– Gobain Orsil s.r.o. (minerální vata)
Rockwool, a.s. (minerální vata)
Jackon ČR spol. s r.o. (polystyren)
UNION LESNÍ BRÁNA, a.s. (Rotaflex)
URSA izolační materiály (skelná vata)
NOBASIL CZ, s.r.o. (minerální vata)
KNAUF INSULATION, spol. s r.o. (skelná vata)
Ravago Praha spol. s r.o. (polystyren)

4) Betonové dlažby a obrubníky

Dodavatelé:

CS - BETON s.r.o.
Best, a.s.
BETA Olomouc a.s.
B&BC, a.s.
Semmelrock (dříve Colorbeton a.s.)
Keramický a betonový blok, s.r.o.

5) Stavební chemie I. - přísady do betonu

Dodavatelé: Sika CZ, s.r.o.
Stachema Kolín, spol. s.r.o.
CONTE s.r.o.
MUREXIN spol. s r.o.
BASF (dříve Degussa Stavební hmoty s.r.o.)

6) Zdící materiály a tašky

- cihly a cihelné bloky,
- betonové tvárnice,
- pórobeton,
- keramické vodorovné konstrukce,
- pálená a betonová krytina
- liaporové tvárnice
- kanalizační, lícové a vápennopískové cihly

Dodavatelé: Wienerberger cihlářský průmysl a.s. (Porotherm)
TONDACH Česká republika s.r.o. (Keratherm)
HELUZ cihlářský průmysl v.o.s.
Hrbáček s.r.o. (cihly SRN)
Jan Fiala – cihelna Štěrboholy
PKZ Keramika Poštovná a.s.
RABAT a.s. (Ytong)
HAUSSMANN a.s.
KM BETA, a.s.
Lias Vintířov, lehký stavební materiál, k.s.
TANEX, akciová společnost
Cihelna Malenovice, s.r.o.

7) Keramické obklady a dlažby

Dodavatelé: SIKO KOUPELNY a.s.
Keramika Soukup a.s.
W.A.W. spol. s r.o.
PTÁČEK-velkoobchod, s.r.o.
Cesaro (Wolseley Group)

8) Zateplovací systém

Dodavatelé: BAUMIT, spol. s r.o.
Saint – Gobain Weber Terranova s.r.o.
Lasselsberger a.s.
Krkonošské vápenky Kunčice, a.s. (KVK)
BASF (dříve Degussa Stavební hmoty s.r.o.)
KNAUF Praha spol. s r.o.
Franken Maxit s.r.o.

9) Geotextilie

Dodavatelé: MITOP a.s.
RETEX a.s.
JUTA a.s.
PVP syntetik s.r.o. (Polyfelt CZ s.r.o.)
AMET-GEO, s.r.o. (Polyfelt CZ s.r.o.)
Chemia – Servis CZ s.r.o.

- 10) **Hydroizolace**
Dodavatelé: FLAG SpA.
SIKA CZ s.r.o.
EUROTEC PRAHA S.R.O.
Sarnafil International AG, organizační složka
SARGON a.s.
- 11) **Pojiva (cementy)**
Dodavatelé: Českomoravský cement, a.s.
Lafarge Cement a.s.
- 12) **Kanalizace, vodovody**
Dodavatelé: SAG-CZ spol. s.r.o.
Buderus Guss, s.r.o.
Richter + Frenzel s.r.o.
Stavmater International s.r.o.
Societa del Gres
SITEL, spol. s r.o.
Glasspol, spol. s r.o.
BETONIKA PLUS s.r.o.
Skanska CZ a.s.
Družstvo Cementářů, družstvo
- Sádrokartony**
Dodavatelé: STAVTRANS, spol. s r.o. (Knauf, Rigips, AMF)
BAUSTOFF + METALL BOHEMIA s.r.o. (Knauf)
WOODCOTE CZ, a.s. (Knauf, Lafarge)
- 13) **Pneu**
Dodavatelé: Barum centrum praha s.r.o.
Obnova Brno, a.s.
- 14) **Nářadí**
Dodavatelé: Würth, spol. s r.o.
Berner spol. s r.o.
PROAGRO, a.s.
LUKAS CZ spol. s r.o.
Včas s.r.o.
- 15) **Polykarbonáty**
Dodavatelé: Zenit spol. s.r.o.
Feron Thyssen Plastics s.r.o.
- 16) **Oděvy, obuv a ochranné pracovní pomůcky, drogerie, barvy - laky**
Dodavatelé: Řempe Holoubek a.s.
- 17) **Partnerské stavebniny**
Dodavatelé: RABAT ČR, a.s.
RAAB KARCHER STAVIVA, a.s.
STAVOSPOL s.r.o.
KARPEM s.r.o.
Intera Rakovník s.r.o.
Alfa izolace spol. s r.o.
ISO Praha, s.r.o.

7. Organizační schéma

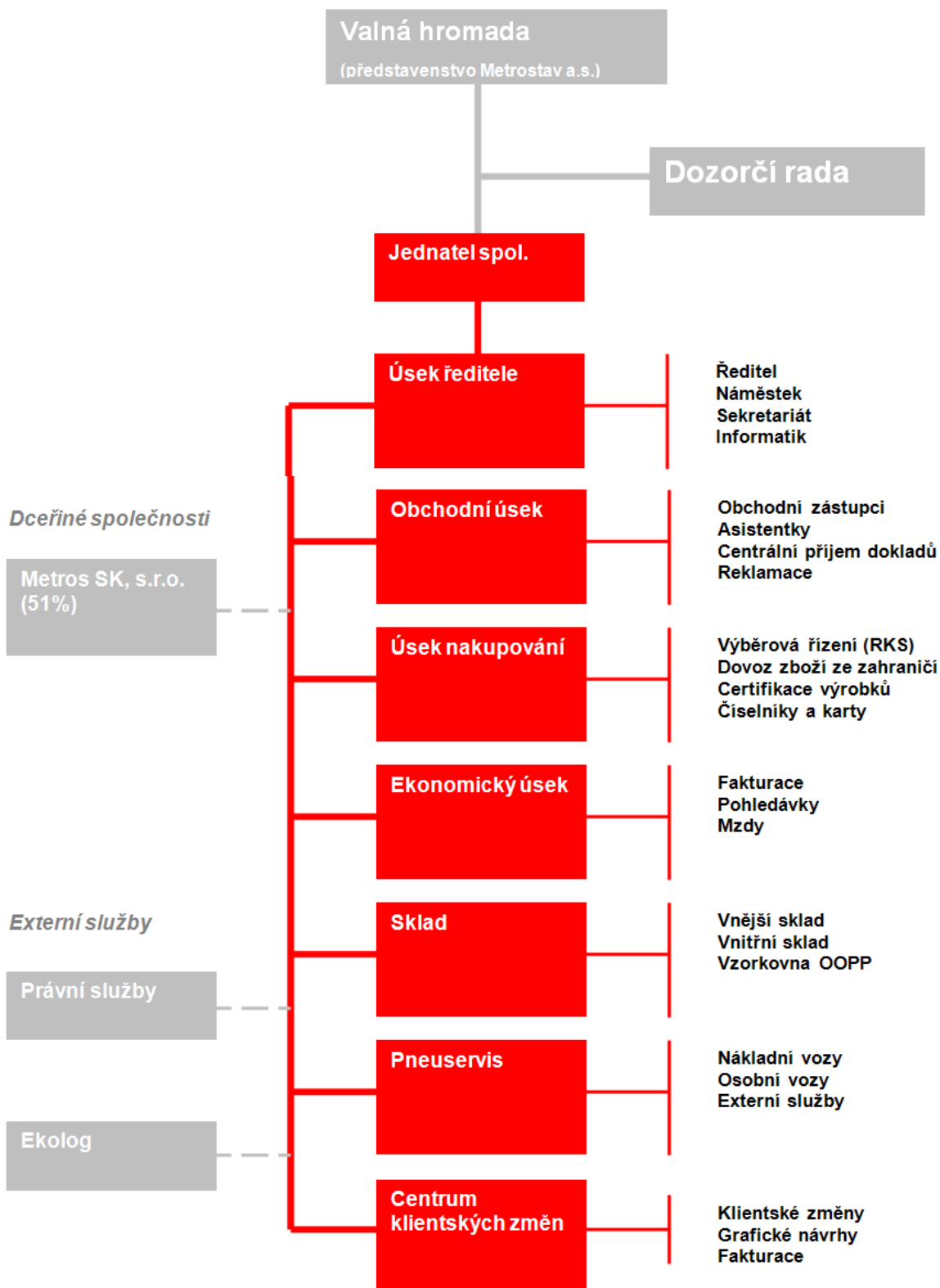

Stav k 1.1.2010

8. Pozice METROS, s.r.o. ve skupině DDM

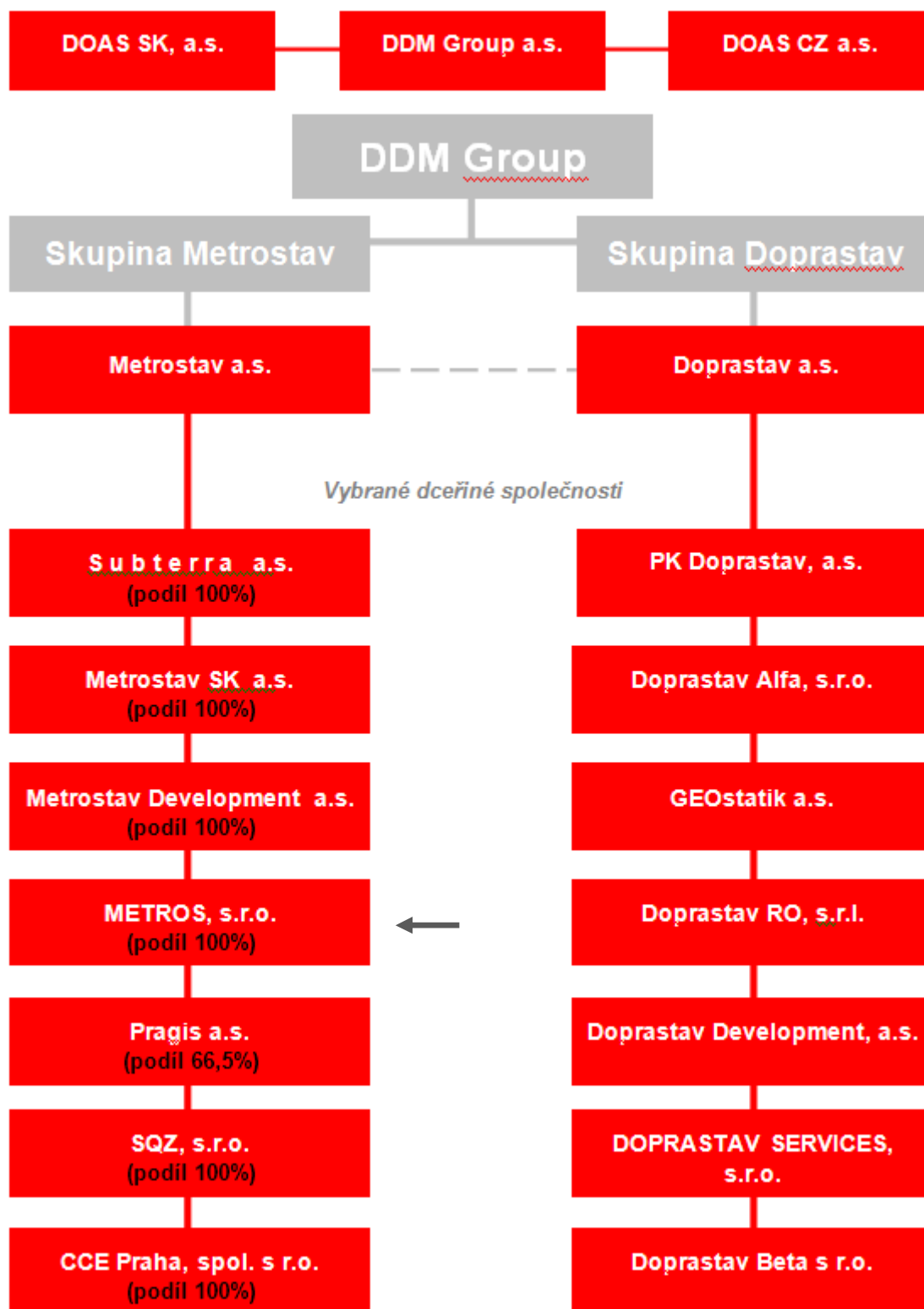

Stav k 1.1.2010, aktuální informace jsou na www.metrostav.cz a www.doprastav.sk